

# Evaluación de impacto Fe y Alegría Colombia



Una educación justa para todos

## Claves para obtener mejores resultados

Fe y Alegría Colombia es un Proyecto Nacional que funciona como una orquesta, según sus integrantes, donde todos se esfuerzan en el trabajo conjunto, en armonía, con un lenguaje común, aportando a la creatividad, flexible e innovador, que les permite tomar decisiones e improvisar cuando es necesario.



El modelo pedagógico propio de Fe y Alegría Colombia combina de manera relativamente exitosa las prácticas pedagógicas, la inserción en las comunidades del entorno y las formas de gerencia eficiente de recursos materiales, que impone la relación de la organización con el Estado colombiano.



El modo de gestionar los recursos en Fe y Alegría Colombia ha servido también como un ejercicio pedagógico para la formación en ciudadanía desde la transparencia y buen uso de los recursos públicos, lo que dota al modelo con un rasgo particular.



Se resalta de la acción de Fe y Alegría Colombia, el alto grado de interés por la transformación social, por el liderazgo, por la participación, por tener las puertas abiertas a la comunidad y por adelantar el trabajo reconociendo y respetando el contexto y el entorno en el que la comunidad educativa existe.



La pertinencia de la acción educativa de Fe y Alegría Colombia está en apoyar el desarrollo de las comunidades marginadas tanto escolar como adultas y proponer proyectos de emprendimiento que favorecen la autonomía y el desarrollo personal y económico de familias y comunidades.



Fe y Alegría Colombia observa, escucha y apoya la implementación de proyectos y estrategias encaminadas a atender situaciones producidas por entornos sociales vulnerados.

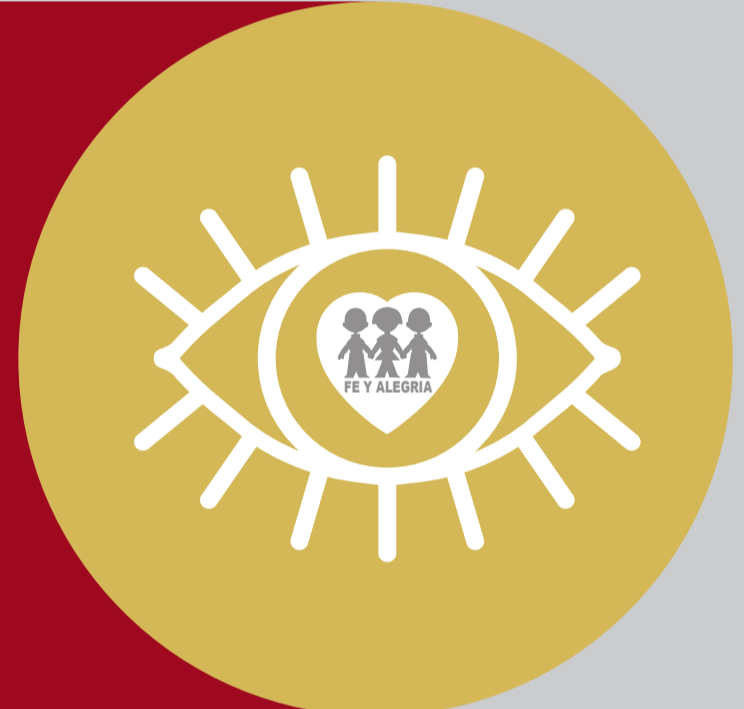

Fe y Alegría Colombia se preocupa por construir tejido social como alternativa a las dificultades que puedan tener las personas en dichas comunidades.

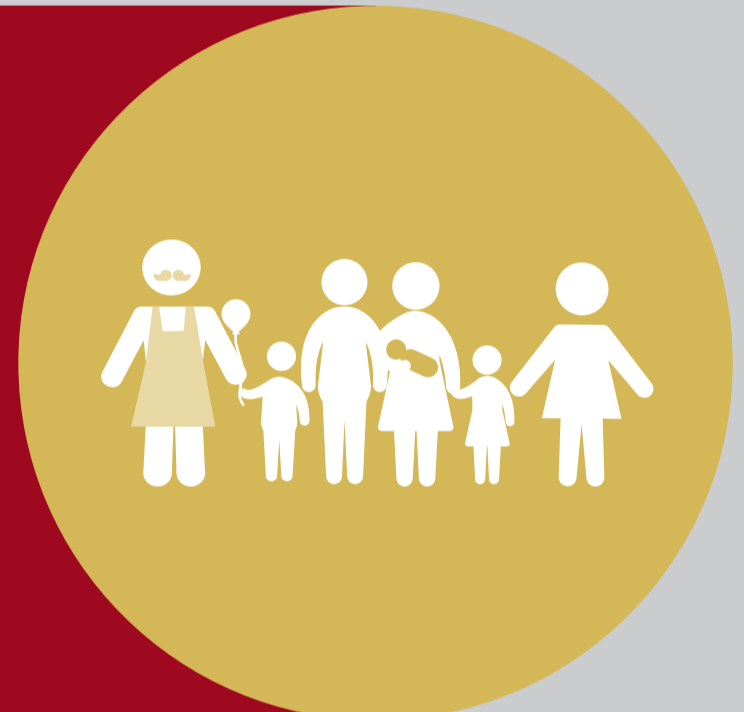

Fe y Alegría Colombia se caracteriza por la espiritualidad entendida como un esfuerzo deliberado para que el compromiso con los seres humanos sea un compromiso ético profundo.



En Fe y Alegría Colombia los docentes están en permanente formación, son considerados como profesionales que siempre están dispuestos a formarse y transformarse para aportar según se requiera. Los docentes son valorados como fundamentales para adelantar el proyecto del Movimiento.

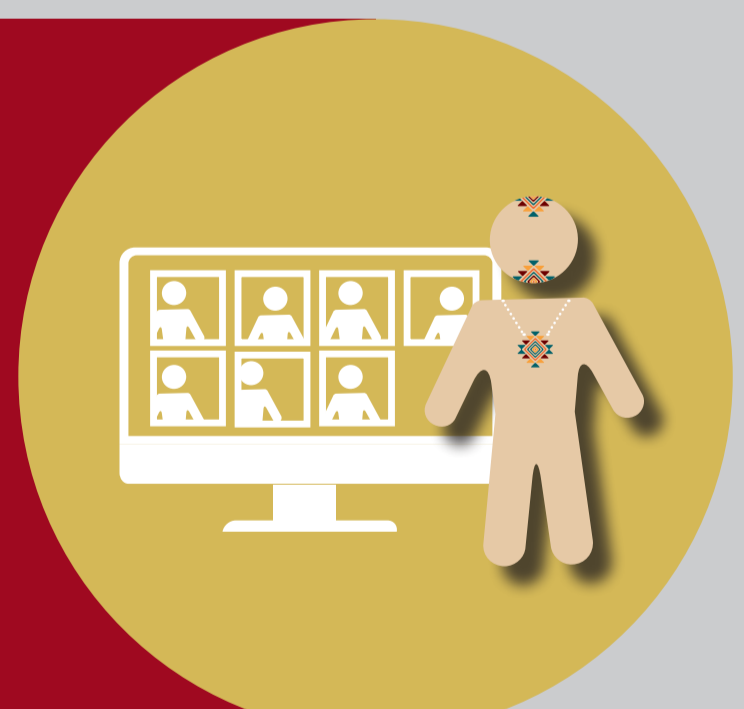

En Fe y Alegría Colombia la calidad de la educación está situada tanto en las transformaciones del modelo educativo, como en los proyectos y las estrategias de que han sido objeto.



La educación popular en Fe y Alegría Colombia es una apuesta ideológica orientada por la mejora de las capacidades, construcción del tejido social, vínculos escuela-comunidad, desarrollo personal integral y pertenencia.

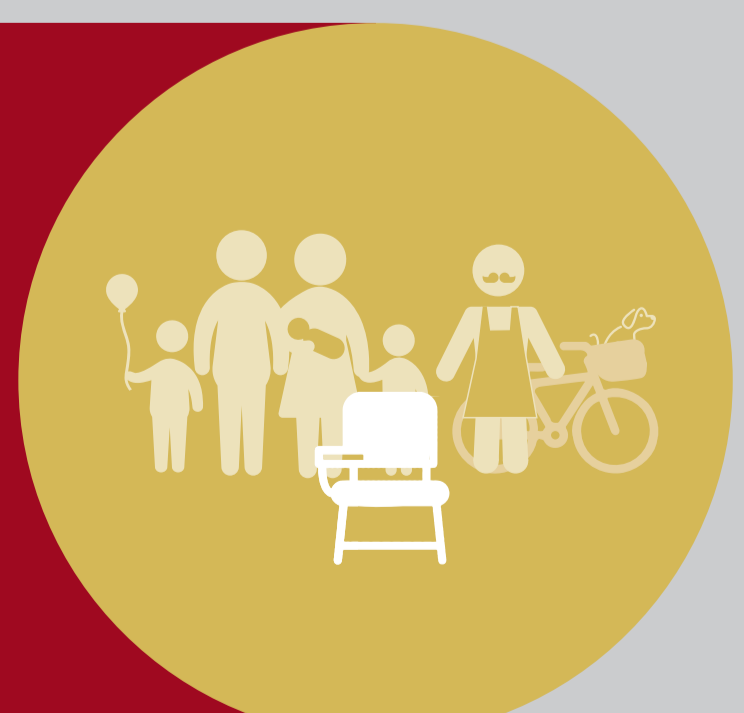

El proyecto educativo, permanentemente revisado, ha adelantado transformaciones a partir de reflexiones que se centran tanto en los propósitos de Fe y Alegría Colombia, como en las necesidades del contexto.



## ¿Qué y cómo evaluamos?



**METODOLOGÍA DE INVESTIGACIÓN DEL IMPACTO DE FE Y ALEGRÍA EN EL ALUMNADO Y SUS FAMILIAS**

**375 encuestas** a estudiantes de nivel primario y secundario en **12 escuelas de Fe y Alegría Colombia**, reflejan diversidad en ubicación geográfica, años de antigüedad, condiciones de infraestructura y resultados académicos, entre otros.



**260 encuestas** a estudiantes de nivel primario y secundario en **8 escuelas oficiales**, del sector donde se encuentran las escuelas de Fe y Alegría Colombia, permitieron hacer la comparación con las escuelas espejo.



**METODOLOGÍA DE INVESTIGACIÓN DEL IMPACTO DE FE Y ALEGRÍA EN LA COMUNIDAD**

**4 Comunidades**  
Se hizo una cuidadosa selección de 4 centros educativos del país y se analizó de qué manera se relacionan con la comunidad educativa y con el barrio en el que están insertos.



Se realizó un estudio profundo de redes locales en el que se contemplaron múltiples dimensiones, actores y niveles de influencia, lo que hace posible sacar conclusiones representativas.



**METODOLOGÍA DE INVESTIGACIÓN DEL IMPACTO DE FE Y ALEGRÍA EN LA GESTIÓN EDUCATIVA Y LAS POLÍTICAS PÚBLICAS**



**14 entrevistas** Semiestructuradas a actores claves del sector educativo, sociedad civil, comunidad.

● Fe y Alegría Colombia ● Escuelas espejo ● Media nacional

## El impacto de Fe y Alegría en los estudiantes y sus familias

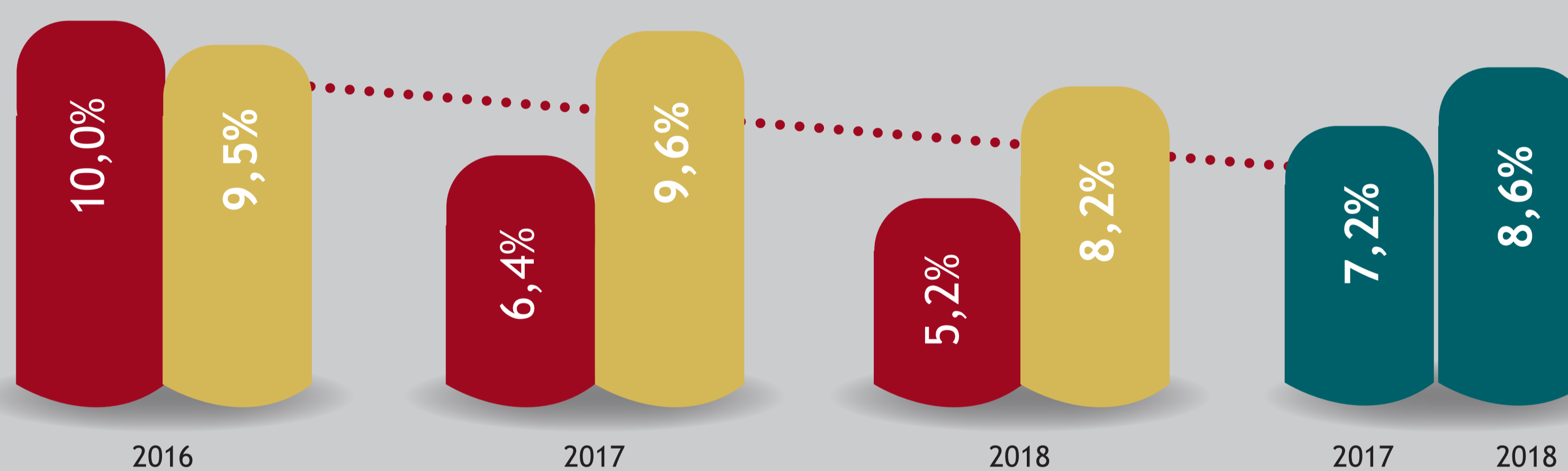

El principal aporte al desempeño escolar de las instituciones de Fe y Alegría Colombia es la reducción de casi 5 puntos porcentuales en la tasa de repetencia, entre 2016 y 2018. Para el último año del periodo las instituciones de Fe y Alegría Colombia estuvieron 3 puntos por debajo de las escuelas espejo y 3,4% por debajo de la media nacional.

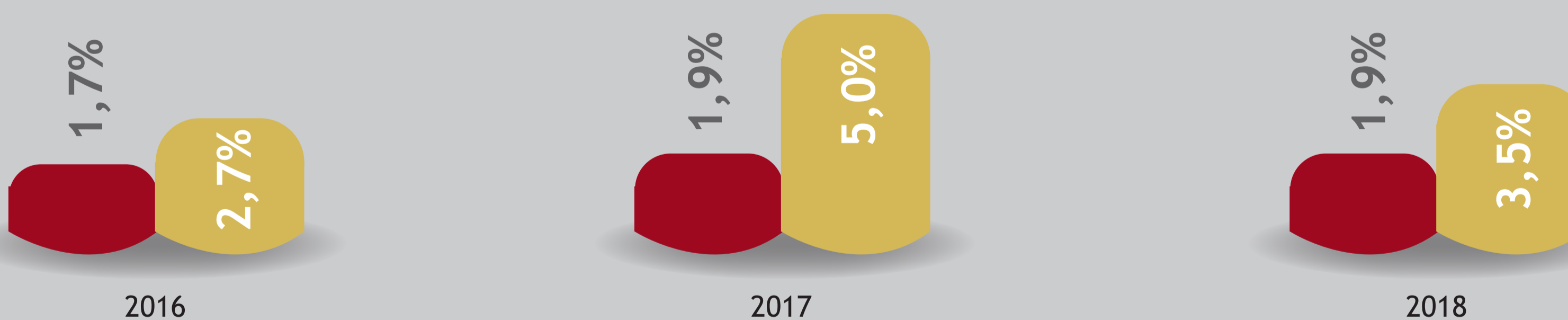

La tasa de rezago escolar de las instituciones educativas de Fe y Alegría Colombia está claramente por debajo de las escuelas espejo, manteniendo el mismo nivel entre 2016 y 2018.

Fe y Alegría forma ciudadanos con conciencia crítica: los resultados muestran una tendencia marcada en el sistema educativo de Fe y Alegría Colombia, a saber brinda más y mejores herramientas que las escuelas espejo, para la formación y participación ciudadana de sus estudiantes y familias.

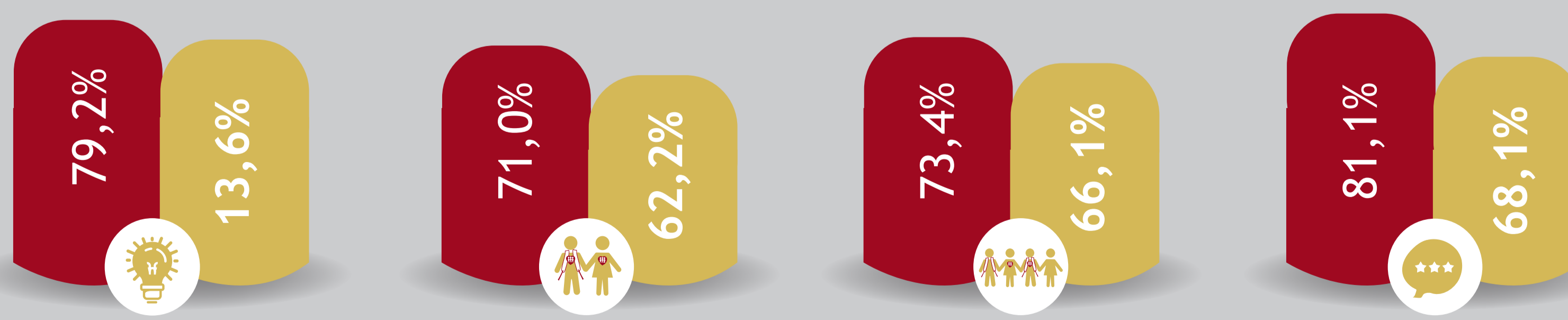

En la escuela estamos aprendiendo a examinar los problemas sociales desde diferentes perspectivas y a buscar soluciones posibles.

Los estudiantes participamos en el funcionamiento ordinario del centro educativo, a través de nuestros representantes estudiantiles.

Las actividades de la escuela nos animan a participar en asociaciones, consejos, foros y espacios sociales, donde aprendemos a la actualidad de la ciudadanía.

Gracias a lo que me enseñan en el centro educativo, tengo una opinión y una posición frente a la actualidad de lo que sucede en mi comunidad.