# Educadores y educadoras de Fe y Alegría, un modelo a seguir

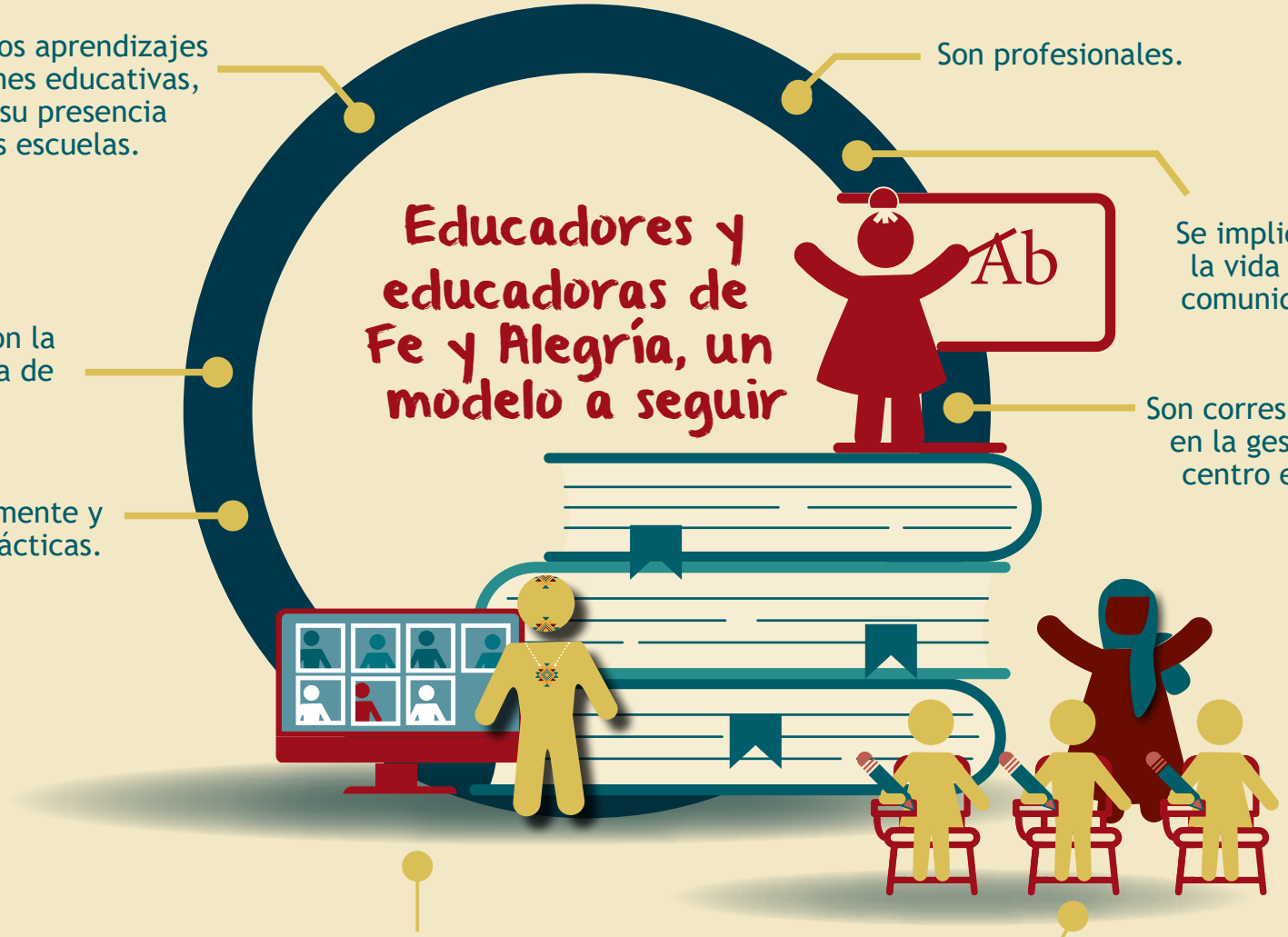


Multiplican los aprendizajes e innovaciones educativas, gracias a su presencia en otras escuelas.

Son profesionales.

Se implican en la vida de las comunidades.

Son corresponsables en la gestión del centro escolar.

Se comprometen con la seguridad y el rendimiento del alumnado.

Muestran apertura a la innovación y a la evaluación de sus trabajos.

Se identifican con la misión educativa de Fe y Alegría.

Se forman permanentemente y reflexionan sobre sus prácticas.